

UAB "Editos triko"

**NEKILNOJAMOJO DAIKTO
KADASTRINIŲ MATAVIMŲ BYLA**

Tomas: 1

Nekilnojamojo turto objektas: Statinys (statiniai)

Bylos Nr.:

Registro Nr.: 20/208949 (Statiniai)

Adresas: Kauno m. sav. Kauno m. Partizanų g. 85

Lapų skaičius: 38

Bylos Nr.
Tomo Nr. 1
Registro 20/208949

BYLOS TOMO VIDAUS APYRAŠAS

Eil. Nr.	Dokumento pavadinimas	Dokumento		Lapų skaič.	Bylos lapų numeriai	Pastabos
		Nr.	Data			
1	Statinio planas "STATINIŲ IŠDĖSTYMO PLANAS"		2017-02-28	1	1	
2	Statinio nuotraukos 1F FORMA		2008-11-05	1	2	1C2pb
3	Statinio planas "RŪSYS"		2008-11-05	1	3	1C2pb
4	Statinio planas "PIRMAS AUKŠTAS"		2008-11-05	1	4	1C2pb
5	Statinio planas "ANTRAS AUKŠTAS"		2008-11-05	1	5	1C2pb
6	Pagrindinio pastato, jo dalių ir priestatų kadastro duomenys 1A FORMA		2008-11-05	1	6	1C2pb
7	Pagalbinio pastato, jo dalių kadastro duomenys 1B FORMA		2000-10-06	1	7	2I1p; 3I1p
8	Pagalbinio pastato, jo dalių kadastro duomenys 1B FORMA		2017-02-28	1	8	4I1p
9	Pagalbinio pastato, jo dalių kadastro duomenys 1B FORMA		2017-02-28	1	9	5I1p
10	Pagalbinio pastato, jo dalių kadastro duomenys 1B FORMA		2017-02-28	1	10	6I1p
11	Pagalbinio pastato, jo dalių kadastro duomenys 1B FORMA		2017-02-28	1	11	7I1p
12	Pagalbinio pastato, jo dalių kadastro duomenys 1B FORMA		2017-02-28	1	12	8I1p
13	Pagalbinio pastato, jo dalių kadastro duomenys 1B FORMA		2017-02-28	1	13	9I1p
14	Pagalbinio pastato, jo dalių kadastro duomenys 1B FORMA		2017-02-28	1	14	10I1p
15	Pagalbinio pastato, jo dalių kadastro duomenys 1B FORMA		2017-02-28	1	15	11I1p
16	Kitų statinių kadastro duomenys 1C FORMA		2000-10-06	1	16	
17	Pagrindinio pastato, jo dalių ir priestatų įkainojimas (perkainojimas) 2A FORMA		2008-11-05	1	17	1C2pb
18	Pagalbinio pastato, jo dalių ir priestatų įkainojimas (perkainojimas) 2B FORMA		2000-10-06	1	18	2I1p; 3I1p
19	Pagalbinio pastato, jo dalių ir priestatų įkainojimas (perkainojimas) 2B FORMA		2017-02-28	1	19	4I1p
20	Pagalbinio pastato, jo dalių ir priestatų įkainojimas (perkainojimas) 2B FORMA		2017-02-28	1	20	5I1p
21	Pagalbinio pastato, jo dalių ir priestatų įkainojimas (perkainojimas) 2B FORMA		2017-02-28	1	21	6I1p
22	Pagalbinio pastato, jo dalių ir priestatų įkainojimas (perkainojimas) 2B FORMA		2017-02-28	1	22	7I1p
23	Pagalbinio pastato, jo dalių ir priestatų įkainojimas (perkainojimas) 2B FORMA		2017-02-28	1	23	8I1p
24	Pagalbinio pastato, jo dalių ir priestatų įkainojimas (perkainojimas) 2B FORMA		2017-02-28	1	24	9I1p
25	Pagalbinio pastato, jo dalių ir priestatų įkainojimas (perkainojimas) 2B FORMA		2017-02-28	1	25	10I1p
26	Pagalbinio pastato, jo dalių ir priestatų įkainojimas (perkainojimas) 2B FORMA		2017-02-28	1	26	11I1p
27	Kitų statinių įkainojimas (perkainojimas) 2C FORMA		2000-10-06	1	27	
28	Pagrindinio pastato vidaus plotų eksplikacija 3 FORMA		2000-10-06	10	28-37	1C2pb

Direktorė Edita Balnys



1070061196

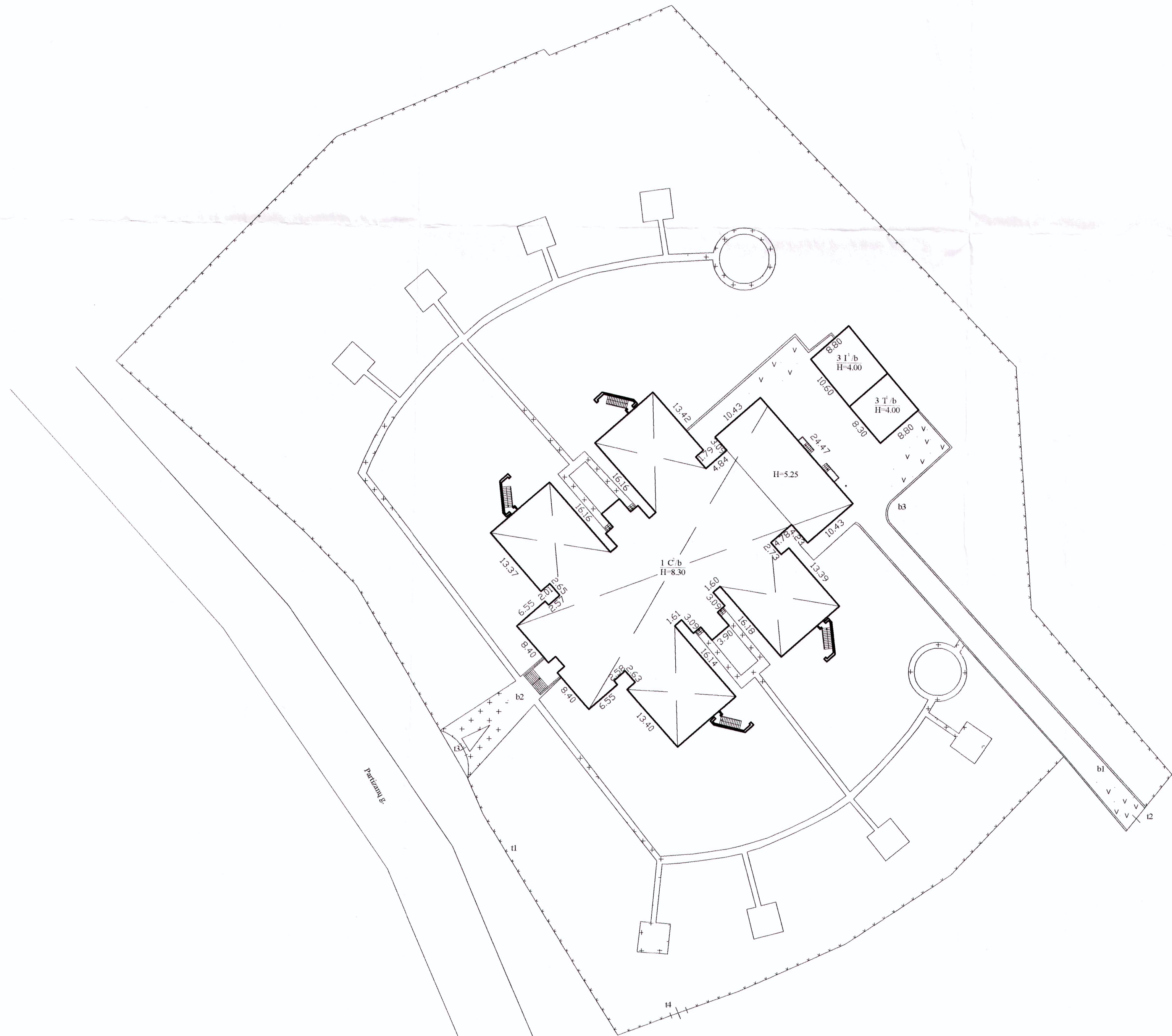

Statinių išdėstymo planas sudarytas pagal 2006-07-17
žemės sklypo kadastrinius matavimus. Stoginės 411p.
511p, 611p, 711p, 811p, 911p, 1011p ir 1111p nugriautos.

UAB "Editos triko" Licencijos NR. G-674-(851), išduota 2008-08-07. Nr. 2M-M-1468			
Pareigos	V. pavardė	Parašas	Data
Direktorė	E. Balnys		2017-02-28
Statinių išdėstymo planas 1:500 A.V.			
Kauno m. sav. Kauno m. Partizanų g. 85			
Sudarytas pagal 2017-02-28 kadastrinių matavimų duomenis		Pastato pažymėjimas plane	

Statinio nuotraukos

Adresas Kauno m. sav. Kauno m. Partizanų g. 85

Pavadinimas Vaikų namai

Unikalus Nr. 1998-5007-5011

Žymėjimas 1C2pb

Paskirtis Mokslo

Matavimų data 2008-11-05



Parengė Matininkė
Eglė Orintaitė
(parašas, v.pavardė, data)

Tikrino *[Signature]*
(parašas, v.pavardė, data)

A.V.



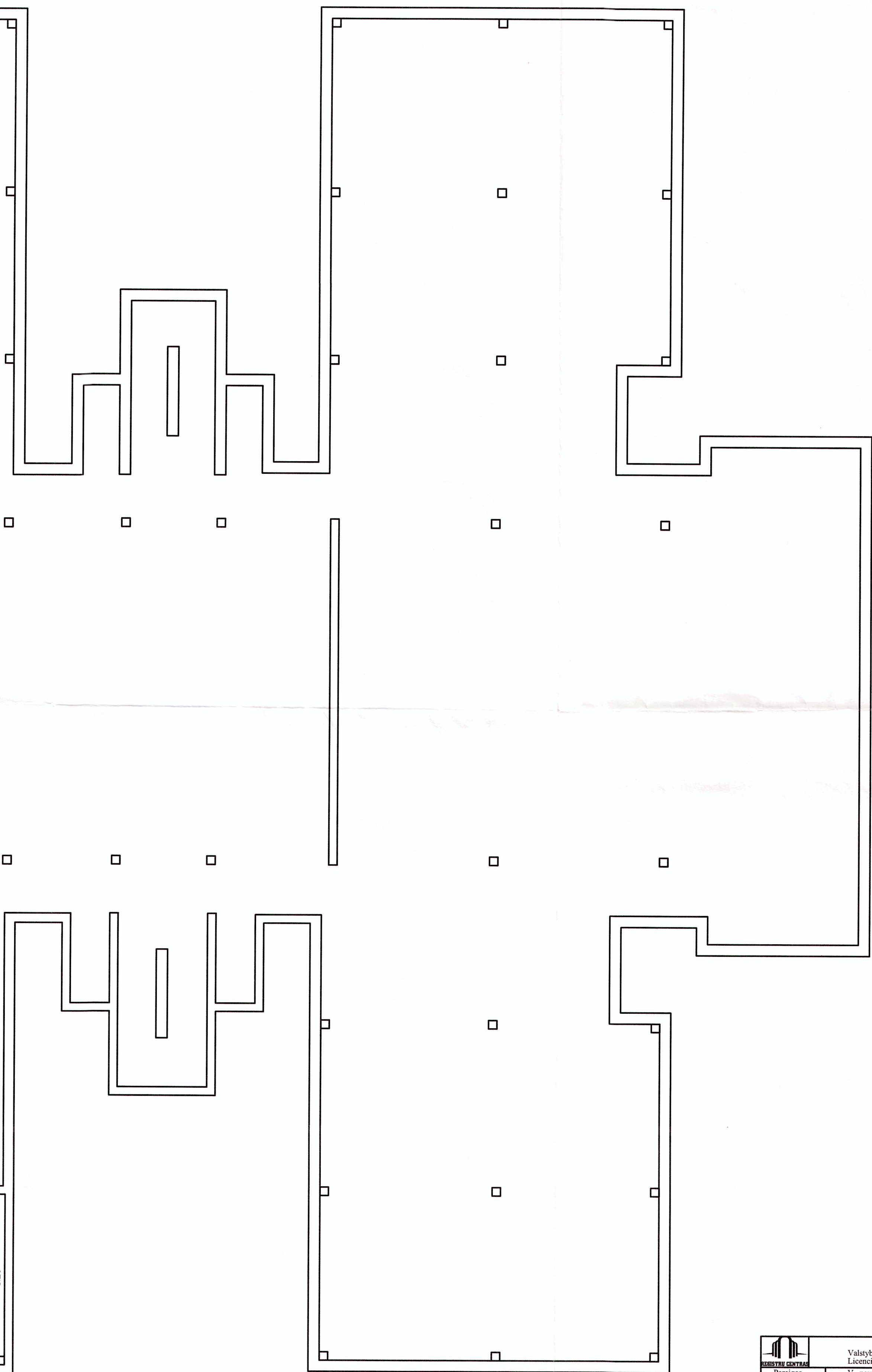
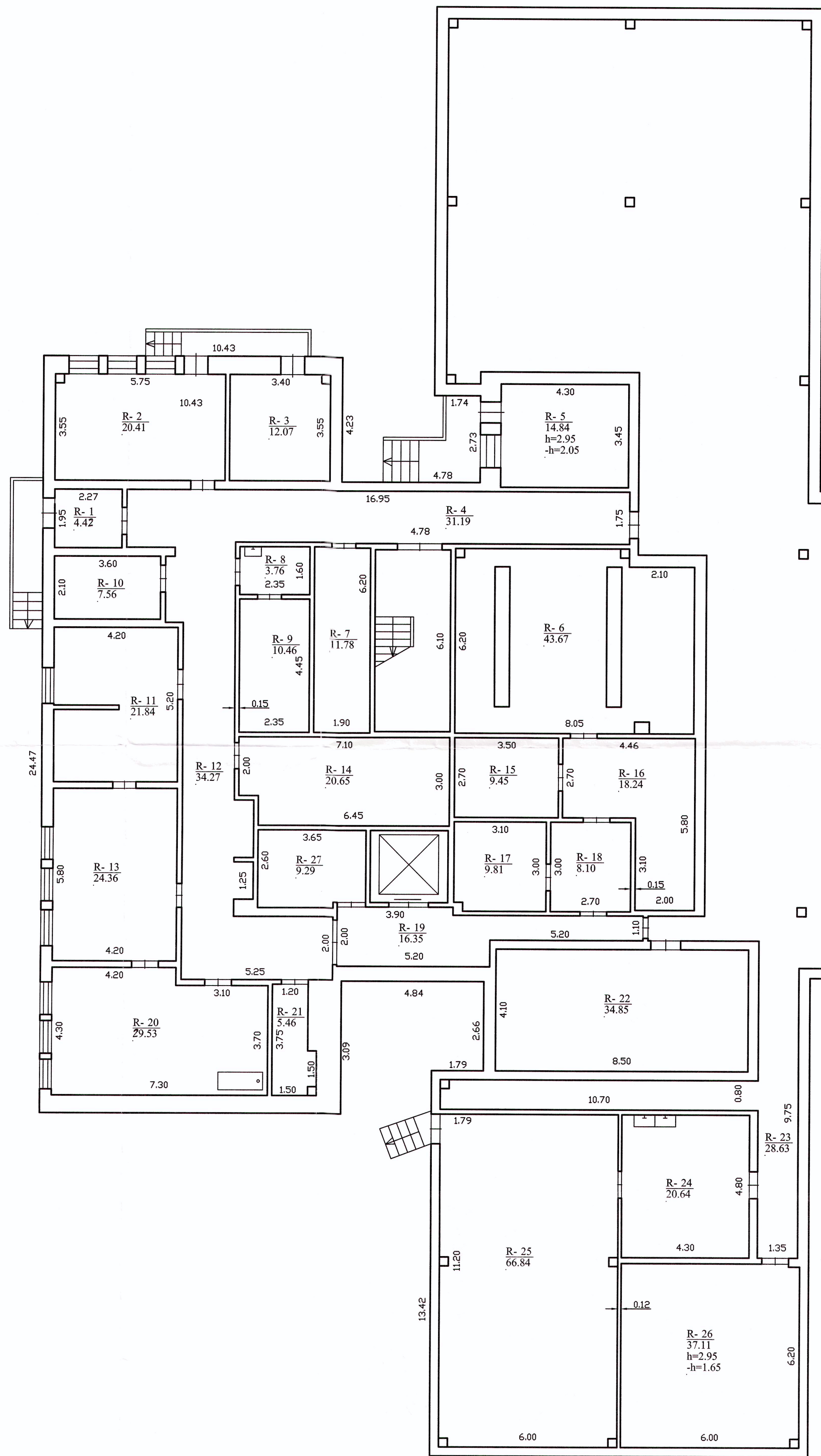

Valstybės įmonės Registrų centro Kauno filialas Licencijos Nr. G-734-(623), išduota 2008-08-27			
Pareigos	V., pavardė	Paršas	Data
Matininkė	E. Oriantė		2008-11-05
Rūšio planas 1:100 A.V.			
Kauno m. sav. Kauno m. Partizanų g. 85			
Sudarytas pagal 2008-11-05 kadastrinių matavimų duomenis		Pastato pažymėjimas plane 1C2pb	







 Valstybės įmonės Registrų centro Kauno filialas Licencijos Nr. G-734-(023), išduota 2008-08-27			
Pavardė	Pavardė	Data	
Motinė	Oriantė	2008-11-05	
Antro aukšto planas			1:100
Kauno m. sav. Kauno m.			A.V.
Partizanų g. 85			
Sudarytas pagal 2008-11-05 kadastrinių matavimų duomenis		Pastato pažymėjimas	plane 1C2pb

Pagrindinio pastato, jo dalių ir priestatų kadastro duomenys

Adresas Kauno m. sav. Kauno m. Partizanų g. 85

Unikalus Nr. 1998-5007-5011

Kadastro duomenys	Pagrindinis pastatas	Rūsys (pusrūsis)	Pastogės patalpos
Duomenys užfiksuoti	2008-11-05	X	X
Žymėjimas	1C2pb	R	
Paskirtis	Mokslo	X	X
Pavadinimas	Vaikų namai	X	X
Statybos pradžios metai:	1985	1985	
Statybos pabaigos metai:	1985	1985	
Rekonstravimo pradžios metai:	2005	2005	
Rekonstravimo pabaigos metai:	2008	2008	
Baigtumo procentas: %	100	100	
Aukštų skaičius:	2		
Tūris: kub.m	12312	6577	
Bendras plotas: kv.m	2802,84	555,58	
Pamatai:	Betonas		
Sienos:	Gelžbetonio blokai	Gelžbetonio blokai	
Perdanga:	Gelžbetonis	Gelžbetonis	
Stogo konstrukcija:	Sutapdintas		
Stogo danga:	Bitumas		
Išorės apdaila:	Tinkas, dažai	Tinkas, dažai	
Pertvaros:	Plytos	Gelžbetonio blokai	
Grindys:	Linoleumas	Monolitinės	
Langai:	Plastikiniai	Mediniai	
Durys:	Medinės	Medinės	
Vidaus apdaila:	Tinkas	Tinkas	
Šildymas:	Centrinis šildym. iš centr. sist	✓	
Vandentiekis:	Miesto vandentiekis	✓	
Nuotekų šalinimas:	Miesto kanalizacija	✓	
Dujos:	Gamtinės	✓	
Karštas vanduo:	Yra	✓	
Elektra:	Yra	✓	
Viryklė:	Elektrinė		
Vonios kambarys:	Yra		
Vėdinimas ir kondicionavimas:	Vėdinimas ir kondicionavimas		

Viso pastato

Bendras plotas: kv.m	3358,42	Baigtumo procentas: %	100
Tūris: kub.m	18889	Koordinatė X:	6088103
Užstatytas plotas: kv.m	1993	Koordinatė Y:	499934
Plotas bruto: kv.m	5724		

Parengė

Matininkė
Eglė Urantaitė

(pareigos, parašas, vardas, pavardė)

Tikrino

(pareigos, parašas, vardas, pavardė)

A.V.



PAGALBINIO PASTATO, JO DALIŲ IR PRIESTATŲ KADASTRO DUOMENYS

Adresas

Gatvė, Nr.	Partizanų 85
Kaimas (miestelis)	
Miestas	Kaunas
Savivaldybė	Kauno m.

Kadastro duomenys	Kodas	Pagalbinis pastatas	Pagalb. pastatas	Pagalb. pastatas	Pagalb. pastatas	Pagalb. pastatas
Duomenys užfiksuoti	X	2000 10 06	2000 10 06	2000 10 06	2000 10 06	2000 10 06
Pažymėjimas plane	X	29/b	33/p	43/p	53/p	63/p
Pavadinimas	X	Transformatorinė	Ulio pastatas	Stoginė	Stoginė	Stoginė
Statybos metai	X	1985	1985	1986	1986	1986
Rekonstrukcijos metai	X	-	-	-	-	-
Baigtumas %	X	100	100	100	100	100
Aukštų skaičius	X	1	1	1	1	1
Tūris m³	X	219	280	-	-	-
Pamatai		Betono	Betono	Betono stulpai	Betono stulpai	Betono stulpai
Sienos		Plyty mūro	Plyty mūro	Plyty mūro stulpai	Plyty mūro stulpai	Plyty mūro stulpai
Perdangos		Gelbet. plotis	Gelbet. plotis	-	-	-
Stogo konstrukcija		Sutapdinimas	Sutapdinimas	Sutapdinimas	Sutapdinimas	Sutapdinimas
Stogo danga		Ruconinė	Ruconinė	Ruconinė	Ruconinė	Ruconinė
Išorės apdaila		-	-	-	-	-
Pertvaros		-	-	-	-	-
Grindys		Betono	Betono	Betono	Betono	Betono
Langai		-	Mediniai	-	-	-
Durys		Medinės	Medinės	-	-	-
Sildymas		Neža	Neža	Neža	Neža	Neža
Vandentiekis		Neža	Neža	Neža	Neža	Neža
Kanalizacija		Neža	Neža	Neža	Neža	Neža
Dujos		Neža	Neža	Neža	Neža	Neža
Elektra		Neža	Neža	Neža	Neža	Neža

Viso pastato

Pažymėjimas plane	29/b	33/p	43/p	53/p	63/p	73/p	83/p	93/p	103/p	113/p
Užstatytas plotas m²	73	93	16	16	16	16	16	16	16	16
Tūris m³	219	280	-	-	-	-	-	-	-	-
Baigtumas%	100	100	100	100	100	100	100	100	100	100

Bylos Nr. 21131

Kitų statinių ir jų dalių kadastro duomenys

Adresas

Gatvė, Nr.	Partizanų	85
Kaimas (miestelis)		
Miestas	Kaunas	
Savivaldybė	Kauno	

Duomenys užfiksuoti	2000 10 06	2000 10 06	2000 10 06
Pažymėjimas plane	ε	b	
Paskirtis	Kita	Kita	
Pavadinimas	Tuota	apiksteli	
Statybos metai	1986	1986	
Baigtumas %	100	100	

Statinių sudėtinės dalys

Pavadinimas	Vulso taiklas	Betono lieto	
Pažymėjimas plane	ε ₁	b ₁	
Statybos metai	1986	1986	
Medžiaga	Metalinis taiklas	Betonas	
Markė, tipas			
Matmenys	Ilgis	591,95	
	Plotis (diametras)		
	Plotas	1006,30	1052,79
	Aukštis (gylis)	1,70	
	Tūris		
Pavadinimas	Vartai	Betono plytelės	
Pažymėjimas plane	ε ₂	b ₂	
Statybos metai	1986	1986	
Medžiaga	Metaliniai	Betonas	
Markė, tipas			
Matmenys	Ilgis		
	Plotis (diametras)	4,00	
	Plotas	6,80	721,50
	Aukštis (gylis)	1,70	
	Tūris		
Pavadinimas	Varteliai	Bordūrai	
Pažymėjimas plane	ε ₃	b ₃	
Statybos metai	1986	1986	
Medžiaga	Metaliniai	Betono	
Markė, tipas			
Matmenys	Ilgis	199,00	
	Plotis (diametras)	1,50	
	Plotas	2,55	
	Aukštis (gylis)	1,70	
	Tūris		
Pavadinimas	Varteliai		
Pažymėjimas plane	ε ₄		
Statybos metai	1986		
Medžiaga	Metaliniai		
Markė, tipas			
Matmenys	Ilgis		
	Plotis (diametras)	1,50	
	Plotas	2,55	
	Aukštis (gylis)	1,70	
	Tūris		

Duomenys užfiksuoti			
Pažymėjimas plane			
Paskirtis			
Pavadinimas			
Statybos metai			
Baigtumas %			

Statinių sudėtinės dalys

Pavadinimas			
Pažymėjimas plane			
Statybos metai			
Medžiaga			
Markė, tipas			
Matmenys	Ilgis		
	Plotis (diametras)		
	Plotas		
	Aukštis (gylis)		
	Tūris		
Pavadinimas			
Pažymėjimas plane			
Statybos metai			
Medžiaga			
Markė, tipas			
Matmenys	Ilgis		
	Plotis (diametras)		
	Plotas		
	Aukštis (gylis)		
	Tūris		
Pavadinimas			
Pažymėjimas plane			
Statybos metai			
Medžiaga			
Markė, tipas			
Matmenys	Ilgis		
	Plotis (diametras)		
	Plotas		
	Aukštis (gylis)		
	Tūris		
Pavadinimas			
Pažymėjimas plane			
Statybos metai			
Medžiaga			
Markė, tipas			
Matmenys	Ilgis		
	Plotis (diametras)		
	Plotas		
	Aukštis (gylis)		
	Tūris		

Užpildė PARAŠAI

Tikrino PARAŠAI

A. Dzidzevičienė

(pareigos, parašas, v., pavardė, data)

A. MATOČIENĖ

(pareigos, parašas, v., pavardė, data)

2003. 11. 29
 2000 10 10
 Matininko asistentas
 Regina Blekaitienė
 kadastrinio
 kadastrinio
 kadastrinio

Pagrindinio pastato, jo dalių ir priestatų įkainojimas (perkainojimas)

Adresas Kauno m. sav. Kauno m. Partizanų g. 85
Unikalus Nr. 1998-5007-5011

Vertės nustatymo data	(P)	Žymėjimas	Pavadinimas	Kasmetinis vertės mažinimo koeficientas	Matavimo vienetas	Kiekis	Kainynas ir lentelė	Vieneto statybos vertė po indeksavimo, Lt	Atkūrimo kaštai (statybinė vertė), Lt	Nusidėvėjimas %	Atkuriamoji vertė, Lt	Vietovės patalpos koeficientas	Vidutinė rinkos vertė, Lt
1	2	3	4	5	6	7	8	9	10	11	12	13	14
2008-11-05		1C2pb	Vaikų namai	1.0	kub.m	18889	Modelis: 2426	467	8821000	19	7145000		4850000
	P	1C2pb	Vaikų namai	1	kub.m	12312	NTK2008-2.13.9.	467		19			
	P	R	Rūsiai	1	kub.m	6577	NTK2008-2.13.9	467		19			

Matininkė

Parengė **Ėglė Orintaitė**

(pareigos, paraišius, vardas, pavardė)



Tikrinio

(pareigos, paraišius, vardas, pavardė)



* 1 0 0 8 2 0 7 5 4 1 *

PAGALBINIO PASTATO, JO DALIŲ IR PRIESTATŲ ĮKAINOJIMAS (PERKAINOJIMAS)

1	2	3	4	5	6	7	8	9	10	11	12	13	14	15
Vertės nustatymo data	Įkainojimas (P)	Pažymėjimas plane	Pavadinimas	Kokybės balas	Plotas m ²	Tūris m ³	Kainynas ir lentelė	Bendras statybos kainų indeksas	Vieneto kaina po patalpos ir indeksavimo Lt	Akūrimo kaštai (statybinė vertė) Lt	Nusidėvėjimas %	Aktuariamoji vertė Lt	Vietovės patalpos koeficientas	Vidutinė rinkos vertė Lt
20001006	P	25' b	Transformatorinė		73.03	219								
	P	35' p	Ušio pastatas		93.28	280	28-160	"	452,86	42243	18	34639	"	24247
	P	40' p	Stogėnė		11.00	-	12-8	"	90,22	1443	42	837	0.70	586
	P	50' p	"		16.00	-	12-8	"	90,22	1443	42	837	"	586
	P	60' p	"		12.00	-	12-8	"	90,22	1443	42	837	"	586
	P	70' p	"		16.00	-	12-8	"	90,22	1443	42	837	"	586
	P	80' p	"		16.00	-	12-8	"	90,22	1443	42	837	"	586
	P	90' p	"		16.00	-	12-8	"	90,22	1443	42	837	"	586
	P	100' p	"		16.00	-	12-8	"	90,22	1443	42	837	"	586
	P	110' p	"		16.00	-	12-8	"	90,22	1443	42	837	"	586

KITŲ STATINIŲ IR JŲ DALIŲ ĮKAINOJIMAS (PERKAINOJIMAS)

[illegible]

Pagrindinio pastato vidaus plotų eksplikacija

Adresas Kauno m. sav. Kauno m. Partizanų g. 85

Unikalus Nr. 1998-5007-5011

Žymėjimas 1C2pb

Pavadinimas Vaikų namai

Paskirtis Mokslo

Matavimų data 2008-11-05

Aukšto Nr.	Patalpos pažymėjimas plane		Patalpų pavadinimas	Gyvenamosios paskirties patalpų										Negyvenamosios paskirties patalpų		
	I simbolis	2 simbolis		Bendras plotas m ²	Naudingas plotas m ²	Iš to skaičiaus						Pagalbinis nenaudingas plotas m ²	Rūšių (pusrūšių) plotas m ²	Garazų plotas m ²	Pagrindinis plotas m ²	Pagalbinis plotas m ²
						Gyvenamas plotas m ²	Verslo plotas m ²	Pagalbinis naudingas plotas m ²								
1	2	3	4	5	6	7	8	9	10	11	12	13	14			
R	R	1	Koridorius	4,42									4,42			
R	R	2	Sandėlis	20,41									20,41			
R	R	3	Sandėlis	12,07									12,07			
R	R	4	Koridorius	31,19									31,19			
R	R	5	Ūkinė patalpa	14,84									14,84			
R	R	6	Techninė patalpa	43,67									43,67			
R	R	7	Santechininė patalpa	11,78									11,78			
R	R	8	Ūkinė patalpa	3,76									3,76			
R	R	9	Elektros skydinė	10,46									10,46			
R	R	10	Lyginimo patalpa	7,56									7,56			
R	R	11	Koridorius	21,84									21,84			
R	R	12	Koridorius	34,27									34,27			



* 1 0 0 8 2 1 0 3 7 8 *

1	2	3	4	5	6	7	8	9	10	11	12	13	14
R	R	13	Džiovykla	24,36									24,36
R	R	14	Džiovykla	20,65									20,65
R	R	15	Ūkinė patalpa	9,45									9,45
R	R	16	Ūkinė patalpa	18,24									18,24
R	R	17	Ūkinė patalpa	9,81									9,81
R	R	18	Ūkinė patalpa	8,10									8,10
R	R	19	Koridorius	16,35									16,35
R	R	20	Skalbykla	29,53									29,53
R	R	21	Ūkinė patalpa	5,46									5,46
R	R	22	Šiluminis mazgas	34,85									34,85
R	R	23	Koridorius	28,63									28,63
R	R	24	Sandėlis	20,64									20,64
R	R	25	Sandėlis	66,84									66,84
R	R	26	Sandėlis	37,11									37,11
R	R	27	Vent.kamera	9,29									9,29
Iš viso rūsyje (27 patalpos)				555,58									555,58
1	1	1	Tambūras	1,69									1,69
1	1	2	Koridorius	1,69									1,69
1	1	3	Koridorius	76,14								76,14	
1	1	4	Koridorius	20,36								20,36	
1	1	5	Rūbinė	20,61								20,61	
1	1	6	Prausykla	10,14									10,14
1	1	7	Tualetas	3,72									3,72



* 1 0 0 8 2 1 0 3 7 8 *

1	2	3	4	5	6	7	8	9	10	11	12	13	14
1	1	8	Tualetas	3,72									3,72
1	1	9	Valgomasis	3,75								3,75	
1	1	10a	Kambarys	25,13								25,13	
1	1	10	Kambarys	36,67								36,67	
1	1	11	Kambarys	36,72								36,72	
1	1	11a	Kambarys	33,75								33,75	
1	1	12	Sandėliukas	2,50									2,50
1	1	13	Sandėliukas	1,40									1,40
1	1	14	Koridorius	11,07								11,07	
1	1	15	Kabinetas	29,48								29,48	
1	1	17	Kabinetas	32,80								32,80	
1	1	18	Kabinetas	3,50								3,50	
1	1	22	Ūkinė patalpa	16,31									16,31
1	1	23	Sandėliukas	4,50									4,50
1	1	24	Sporto salė	119,07								119,07	
1	1	25	Maisto išdavimo patalpa	10,30								10,30	
1	1	26	Virtuvė	34,27								34,27	
1	1	27	Ūkinė patalpa	10,83									10,83
1	1	28	Daržovių valymo patalpa	10,56								10,56	
1	1	29	Koridorius	18,25								18,25	
1	1	30	Tambūras	2,10									2,10
1	1	31	Rūbinė	7,98								7,98	
1	1	32	Sandėliukas	4,56									4,56



* 1 0 0 8 2 1 0 3 7 8 *

1	2	3	4	5	6	7	8	9	10	11	12	13	14
1	1	33	Sandėliukas	1,88									1,88
1	1	34	Tualetas	1,87									1,87
1	1	35	Prausykla	2,30									2,30
1	1	36	Dušas	2,62									2,62
1	1	37	Šaldytuvas	8,88									8,88
1	1	38	Sandėliukas	4,96									4,96
1	1	39	Sandėliukas	9,39									9,39
1	1	40	Izoliatorius	25,87								25,87	
1	1	41	Koridorius	14,39								14,39	
1	1	42	Tambūras	1,62									1,62
1	1	43	Kabinetas	13,11								13,11	
1	1	44	Kabinetas	12,92								12,92	
1	1	45	Kabinetas	12,85								12,85	
1	1	46	Tualetas	3,04									3,04
1	1	47	Vonia	5,22									5,22
1	1	48	Santehnikos patalpa	4,40									4,40
1	1	49	Koridorius	31,55								31,55	
1	1	50	Rūbinė	20,43								20,43	
1	1	51	Valymo patalpa	1,50									1,50
1	1	52	Sandėliukas	2,62									2,62
1	1	53b	Kambarys	21,11								21,11	
1	1	53a	Kambarys	24,35								24,35	
1	1	53	Kambarys	24,39								24,39	



* 1 0 0 8 2 1 0 3 7 8 *

1	2	3	4	5	6	7	8	9	10	11	12	13	14
1	1	54a	Kambarys	36,88								36,88	
1	1	54	Kambarys	25,95								25,95	
1	1	55	Valgomasis	3,26								3,26	
1	1	56	Prausykla	9,90									9,90
1	1	57	Tualetas	3,90									3,90
1	1	58	Tualetas	3,90									3,90
1	1	60	Koridorius	1,69									1,69
1	1	61	Tambūras	1,69									1,69
1	1	62	Koridorius	1,69									1,69
1	1	64	Tambūras	1,69									1,69
1	1	65	Tualetas	16,47									16,47
1	1	66	Sandėliukas	3,24									3,24
1	1	67b	Kambarys	20,98								20,98	
1	1	67a	Kambarys	23,01								23,01	
1	1	67	Kambarys	24,83								24,83	
1	1	68a	Kambarys	36,99								36,99	
1	1	68	Kambarys	25,94								25,94	
1	1	69	Valgomasis	4,71								4,71	
1	1	70	Rūbinė	23,08								23,08	
1	1	71	Koridorius	32,65								32,65	
1	1	72	Kabinetas	13,26								13,26	
1	1	73	Kabinetas	10,06								10,06	
1	1	74	Siuvykla	7,79								7,79	



* 1 0 0 8 2 1 0 3 7 8 *

1	2	3	4	5	6	7	8	9	10	11	12	13	14
1	1	75	Tambūras	2,65									2,65
1	1	76	Vestibiulis	20,18								20,18	
1	1	77	Kabinetas	19,80								19,80	
1	1	78	Sandėlis	6,81								6,81	
1	1	79	Sandėlis	9,63									9,63
1	1	80	Prausykla	1,96									1,96
1	1	81	Tualetas	2,45									2,45
1	1	82	Ūkinė patalpa	1,11									1,11
1	1	83	Džiovykla	42,21									42,21
1	1	84	Sandėlis	22,80									22,80
1	1	85	Salė	119,43								119,43	
1	1	86	Koridorius	32,24								32,24	
1	1	87	Kabinetas	13,53								13,53	
1	1	88	Rūbinė	18,75								18,75	
1	1	89	Sandėliukas	3,24									3,24
1	1	90	Tualetas	14,51									14,51
1	1	91	Koridorius	4,75									4,75
1	1	92	Valgomasis	4,62								4,62	
1	1	93a	Kambarys	24,32								24,32	
1	1	93	Kambarys	36,03								36,03	
1	1	94a	Kambarys	20,02								20,02	
1	1	94b	Kambarys	22,86								22,86	
1	1	94	Kambarys	25,65								25,65	



* 1 0 0 8 2 1 0 3 7 8 *

1	2	3	4	5	6	7	8	9	10	11	12	13	14
1	1	95	Tambūras	1,69									1,69
1	1	96	Koridorius	1,69									1,69
Iš viso pirmame aukšte (101 patalpos)				1651,33								1385,01	266,32
2	2	1	Koridorius	64,98								64,98	
2	2	2	Tualetas	4,00									4,00
2	2	3	Tualetas	4,00									4,00
2	2	4	Prausykla	9,75									9,75
2	2	5	Rūbinė	20,90								20,90	
2	2	6	Sandėliukas	2,52									2,52
2	2	7	Valymo patalpa	1,89									1,89
2	2	8	Kambarys	36,92								36,92	
2	2	8a	Kambarys	35,51								35,51	
2	2	9	Valgomasis	3,75								3,75	
2	2	10	Kambarys	37,93								37,93	
2	2	10a	Kambarys	26,18								26,18	
2	2	11	Rūbinė	7,04								7,04	
2	2	11a	Tualetas	1,26									1,26
2	2	12	Dušas	12,93									12,93
2	2	13	Rūbinė	4,29								4,29	
2	2	14	Balkonas	22,80								22,80	
2	2	15	Koridorius	25,18								25,18	
2	2	16	Vent kamera	29,24									29,24
2	2	17	Rūbinė	22,05								22,05	



* 1 0 0 8 2 1 0 3 7 8 *

1	2	3	4	5	6	7	8	9	10	11	12	13	14
2	2	18	Sandėliukas	2,50									2,50
2	2	19	Sandėliukas	1,50									1,50
2	2	20	Kambarys	19,26								19,26	
2	2	20a	Kambarys	37,33								37,33	
2	2	20b	Kambarys	13,25								13,25	
2	2	21	Kambarys	25,64								25,64	
2	2	21a	Kambarys	38,06								38,06	
2	2	22	Valgomasis	3,15								3,15	
2	2	23	Prausykla	9,91									9,91
2	2	24	Tualetas	3,80									3,80
2	2	25	Tualetas	3,80									3,80
2	2	26	Koridorius	62,92								62,92	
2	2	27	Tualetas	14,58									14,58
2	2	28	Sandėliukas	3,24									3,24
2	2	29	Kambarys	22,69								22,69	
2	2	29a	Kambarys	23,64								23,64	
2	2	29b	Kambarys	23,50								23,50	
2	2	30	Kambarys	25,92								25,92	
2	2	30a	Kambarys	37,27								37,27	
2	2	31	Koridorius	4,66									4,66
2	2	32	Valgomasis	5,12								5,12	
2	2	33	Koridorius	18,65								18,65	
2	2	34	Balkonas	22,80								22,80	



* 1 0 0 8 2 1 0 3 7 8 *

1	2	3	4	5	6	7	8	9	10	11	12	13	14
2	2	35	Kabinetas	24,05								24,05	
2	2	36	Koridorius	23,62								23,62	
2	2	37	Kabinetas	34,82								34,82	
2	2	38	Balkonas	16,33								16,33	
2	2	39	Sandėliukas	1,32									1,32
2	2	40	Sandėliukas	1,54									1,54
2	2	41	Kabinetas	34,80								34,80	
2	2	42	Balkonas	16,33								16,33	
2	2	43	Kabinetas	24,94								24,94	
2	2	44	Tualetas	15,19									15,19
2	2	45	Rūbinė	18,87								18,87	
2	2	46	Koridorius	4,77									4,77
2	2	47	Valgomasis	4,72								4,72	
2	2	48	Sandėliukas	3,24									3,24
2	2	49a	Kambarys	32,97								32,97	
2	2	49	Kambarys	36,65								36,65	
2	2	50a	Kambarys	24,44								24,44	
2	2	50	Kambarys	36,60								36,60	
Iš viso antrame aukšte (61 patalpos)				1151,51								1015,87	135,64



* 1 0 0 8 2 1 0 3 7 8 *

	Iš viso (189 patalpos)	3358,42														2400,88	957,54
--	--------------------------	---------	--	--	--	--	--	--	--	--	--	--	--	--	--	---------	--------

A.V.

Parengė **Matinkė**
Eglė Orintaite
(parengė, patalpa, v. pavarde, data)

Tikrino
(parengęs, patalpa, v. pavarde, data)

